



DETERMINAZIONE DIRIGENZIALE (COPIA)

N. 143/2019	del 14-05-2019
--------------------	-----------------------

OGGETTO	PROGETTO DI IMPLEMENTAZIONE DELLA RETE CICLABILE NELL'ANNO DELLA MOBILITA' LENTA: PROGRAMMAZIONE PROGETTO SIC2SIC ED EVENTO 24 MAGGIO 2018, ORGANIZZAZIONE EVENTI DI COMUNICAZIONE E PROMOZIONE DEL PARCO. PRENOTAZIONE DI SPESA.
----------------	--

IL DIRETTORE

VISTO:

- Che con provvedimento del Consiglio Direttivo del 31 luglio 2018 si concordava all'unanimità la necessità di dare nuovo avvio al progetto di implementazione della rete ciclabile nel Parco già progettata e discussa nelle sedi competenti, ma in seguito superata da altri progetti più urgenti messi in campo dall'Ente;
- Che il percorso ciclopedonale attualmente allestito è di circa 65 km, articolato su tre assi principali: Jazzo Rosso, San Magno, Castel del Monte;
- Che due anni fa è stato sottoscritto un protocollo d'intesa con la Regione Puglia, Città Metropolitana di Bari, Comuni di Gravina in Puglia, Altamura e Matera, per finanziare la realizzazione di un primo tratto di percorso ciclabile europeo "EuroVelo5", tra Gravina e Altamura, con collegamento da un lato verso Matera, capitale europea della Cultura 2019, dall'altro verso Castel del Monte. Tale intesa ha segnato una tappa importante per l'Ente nei progetti di cooperazione interistituzionale e resta in attesa di attuazione;
- Che il Consiglio nella seduta del 26 febbraio 2019 ha approvato per la Giornata Europea dei Parchi il 24 maggio prossimo venturo e tra settembre ed ottobre iniziative di valorizzazione delle ciclovie del Parco organizzate nell'ambito del progetto SIC2SIC e in bici tra i siti UNESCO (in cooperazione con altre istituzioni tra cui Commissione Nazionale UNESCO, Politecnico di Torino, Milano e Università della Puglia oltre al Polo Museale della Puglia e la Regione Puglia) consistente nel percorrere in bicicletta alcuni itinerari nel Parco, per favorire la conoscenza del territorio e i siti UNESCO;
- Che l'Ente ha manifestato la disponibilità a partecipare alle iniziative previste con eventi di sensibilizzazione aperti alla cittadinanza, giusta nota ns prot. n. n.826 dell'8 marzo 2019;
- Che tale iniziativa prevede la verifica dello stato delle ciclovie come emerge dal sopralluogo del 26-27 febbraio 2019 effettuato dall'ISPRA, dal quale risultano ulteriori richieste organizzative degli eventi nell'ambito dello stesso progetto Life Sic2Sic;
- Che il report di detta relazione, acquisito al protocollo dell'Ente con nota n° 1448 del 21.03.2019, richiama sia la predetta nota di adesione al progetto Sic2Sic che la previsione formulata durante il tour dello staff operativo di progetto che a seguito di un sopralluogo ha

indicato le esigenze operative legate alla pianificazione delle attività, interamente assunte con il presente atto, consistenti in:

1. Una proposta e una rappresentazione di percorsi, partendo da quelli esistenti e già condivisi dall'Ente all'interno del territorio del Parco nazionale dell'Alta Murgia, rappresentativi di habitat e specie che possano determinare il raggiungimento delle finalità del progetto Life (<https://lifestic2sic.eu/progetto/>), con particolare riferimento alla divulgazione alla cittadinanza dei temi relativi al significato e importanza della Rete Natura 2000;
2. Presenza alla tappa pubblica, se ne prevedono 4, di una/due guida/e esperta e conoscitrice del territorio sia sul piano tecnico che in ambito naturalistico (anche per i percorsi di camminatori);
3. Un piano di sicurezza e tutte le autorizzazioni necessarie per la tappa pubblica con eventuali soluzioni integrate e sostitutive con livelli adeguati a diversi target di fruitori;
4. Un quadro di alternative per sperimentare ulteriormente possibili ciclovie del parco;
5. In occasione della Settimana Europea dei Parchi organizzata da Europarc dal 21 al 26 maggio 2019 realizzazione di un Evento dedicato alla mobilità lenta: "In bici nei parchi tra i siti Unesco e natura 2000 in Puglia".

CONSIDERATO che da un'analisi dei costi, basata sulla verifica e valutazione della congruità sulla scorta di precedenti esperienze, iniziative ed azioni similari, l'importo complessivo delle diverse azioni di progetto ammonta ad un importo di € 22.000,00+iva;

CONSIDERATO che l'Ente Parco ha approvato il Bilancio di Previsione 2019 con Deliberazione del Consiglio Direttivo n.39/2018 del 29/10/2018 e che con nota del Ministero dell'Ambiente e della Tutela del Territorio e del Mare - Divisione II prot. 0003717/PNM - 20/02/2019, assunta a protocollo dell'Ente il 20/02/2019 con n.983, il provvedimento in parola è stato regolarmente approvato;

PRESO ATTO che è presente nel Bilancio di previsione 2019 il Cap.11320 "Campagna di comunicazione e di promozione del Parco" appartenente all'UPB 1.2.1.1., che presenta la necessaria copertura finanziaria prevista con il presente atto nonché la pertinenza relativa all'intervento in questione;

Tutto ciò premesso, quale espletata istruttoria,

DETERMINA

Le premesse costituiscono parte integrante del presente provvedimento.

DI APPROVARE il progetto, allegato al presente provvedimento per farne parte integrante, al fine di rendere operative le fasi di attuazione del programma per il rilancio dell'implementazione della rete ciclabile nel Parco e gli eventi a supporto di comunicazione e promozione del Parco;

DI PRENOTARE l'importo complessivo di spesa previsto di €. 22.000,00+iva sul Cap. 11320 "Campagne di Comunicazione e promozione del Parco" appartenente all'UPB 1.2.1.1. del Bilancio di previsione 2019, che presenta la necessaria capienza dando atto della verifica e valutazione della congruità sulla scorta di precedenti esperienze, iniziative ed azioni similari;

DI RISERVARSI la predisposizione di tutti gli atti propedeutici all'avvio delle attività;

DI PUBBLICARE il presente provvedimento all'Albo Pretorio on-line dell'Ente;

DI DICHIARARE il presente provvedimento immediatamente esecutivo.

**IL DIRETTORE
F.TO DOMENICO NICOLETTI**

COPIA CONFORME ALL'ORIGINALE
(sottoscritto con firma digitale ai sensi del D.Lgs. 82/2005 e ss.mm.ii.)

IL DIRETTORE
DOMENICO NICOLETTI



parco nazionale®
dell'**alta murgia**

In bici Sic2Sic, tra Rete Natura 2000, Geoparchi e Siti Unesco Il Sistema delle Ciclovie del Parco nazionale dell'Alta Murgia

Il Parco è dotato di un sistema di ciclovie composto, da **sette itinerari** che permettono di osservare, oltre a siti rinomati in tutto il mondo come Castel del Monte, alcune delle bellezze più nascoste del Parco, lontane dal caos cittadino, in un silenzio che rigenera.

Oltre sessantacinque chilometri complessivi di percorsi multifunzionali che attraversano il territorio di diversi comuni e permettono una fruizione del Parco differenziata per tipo di utenza: **un sistema 'a rete', interamente percorribile in mountain bike ma accessibile (in alcuni tratti) a piedi, con biciclette da turismo e a cavallo.**

Il progetto della Ciclovie Alta Murgia permette di godere su due ruote delle bellezze del Parco anche a chi arriva da altri comuni: due dei percorsi, infatti, partono dalle **stazioni ferroviarie di Ruvo e Corato** e sono collegati, a loro volta, con gli altri tracciati. Per ciascun itinerario sono disponibili tutte le informazioni tecniche necessarie per programmare accuratamente i percorsi. Mobilità dolce e turismo-natura sono le finalità del programma che si articolerà nel 2019 in diversi eventi collegati alla RETE NATURA 2000 e al progetto Life SIC2SIC e alla visita del sito UNESCO di Castel del Monte, attrattore culturale inserito nel Progetto del Parco "La Murgia Abbraccia Matera".

I PERCORSI

Il percorso ciclopeditone **"Jazzo Rosso – San Magno – Castel del Monte"**, della lunghezza complessiva di circa 65 km, indicato con il codice alfanumerico C01AM (Ciclovie 01 Alta Murgia), si compone di sette itinerari di seguito indicati:

- A: "Stazione di Ruvo di Puglia – Tratturello Regio"
- B: "Tratturello Regio– Centro Visita Torre dei Guardiani"
- C: "Centro Visita Torre dei Guardiani – Le Quite del Canale del Pidocchio"
- D: "Stazione di Corato – Necropoli di S. Magno"
- E: "Tratturello Regio– Necropoli di S. Magno"
- F: "Chiesetta Neviera di S. Magno – Serra Cecibizzo"
- G: "Serra Cecibizzo – Castel del Monte"
- H: "Andria, Chiesa S. Lucia – Castel del Monte" – Ciclovie della Trifora.

Per ogni itinerario a margine della descrizione generale, sono individuati: difficoltà, tempo di percorrenza, distanza, dislivello totale, pendenze massime, periodo ideale, luogo di partenza e indicazioni stradali per raggiungerlo, tipologia di strada da percorrere e percentuale di sterrato, pubblicati sul sito <http://ciclovie.parcoaltamurgia.it> con annessa cartografia.

LA RETE RIENTRA per alcuni tratti IN BICITALIA che rappresenta la "rete ciclabile nazionale" con l'obiettivo di promuovere la ciclabilità in tutti i suoi aspetti (salvo quello agonistico), quale elemento della mobilità sostenibile urbana ed extraurbana. Con



parco nazionale®
dell'**alta murgia**

BICITALIA il processo, nato in FIAB con la Ciclopista del Sole nel 1991 e continuato con EuroVelo nel 1998, trova un'ambiziosa ma necessaria estensione a tutto il territorio nazionale in modo da raggiungere i livelli europei.

BICITALIA è principalmente una proposta culturale, che può realizzarsi solo con il concorso di molte forze, tra le quali la FIAB rappresenta in buona misura il portatore degli interessi dell'utenza. I destinatari di questa proposta sono quindi tutti gli enti e le istituzioni nazionali e locali con specifici compiti in materia (Ambiente, Turismo, Trasporti, Lavori Pubblici), le categorie economiche (ANCMA, Operatori del turismo, ecc.), le organizzazioni sociali, culturali, ambientaliste che possono raccogliere questa proposta per le evidenti ricadute positive dello sviluppo del turismo in bicicletta. Il progetto Bicitalia può rappresentare oggi la base di lavoro più evoluta per la realizzazione della "rete nazionale di percorribilità ciclistica" prevista dalla delibera CIPE del Febbraio 2001. Il percorso ciclopedonale "Jazzo Rosso – San Magno – Castel del Monte" attraversa la rete BICITALIA BI 10 detta Ciclovía dei Borboni nel tratto da Ruvo a Castel del Monte, indicata nella segnaletica della ciclovía.

LA RETE RIENTRA NEL Progetto Life Sic2Sic coordinato da Ispra con il Parco partner (giusta nota n.826. 2017 del 8 marzo 2017). Di fatto il Parco nazionale dell'Alta Murgia nel fornire formale sostegno al Progetto Life "Sic2Sic – in Bici attraverso la Rete Natura 2000 italiana" di cui l'ISPRA è capofila, dovrà garantire una serie di azioni di competenza legate alla efficacia del progetto e alla sua migliore riuscita nella previsione operativa di fine settembre, inizio ottobre per 4 settimane.

A seguito delle disposizioni del Consiglio Direttivo per la migliore riuscita dell'iniziativa sono state puntualizzate le previsioni del progetto come segue:

- le tappe pugliesi del progetto Life si svolgeranno tra settembre e ottobre 2019 ed in particolare la tappa pubblica del fine settimana con partenza prevista da Ruvo di Puglia;
- il rispetto delle finalità del progetto Life (<https://lifetic2sic.eu/progetto/>);
- adesione ed anticipazione operativa ed organizzativa per la condivisa proposta di workshop "Capitale Natura&Cultura – in bici Sic2Sic, tra Rete Natura 2000, Geoparchi e Siti Unesco" dal 21 al 26 maggio 2019 in occasione della Settimana Europea dei Parchi organizzata da Europarc (si prevede di presentare nell'occasione la rete ciclabile più lunga d'Europa lungo le "Vie di Federico II");

e a seguito della riunione del 25/02/2019 tra il Direttore del Parco e gli attori ISPRA del Progetto Life (il Responsabile Matteo Lener, il coordinatore del team tecnico Maria Cecilia Natalia, il responsabile del gruppo dei camminatori Giulio Carcani), il rappresentante FIAB (partner del progetto LIFE) Antonio Dimunno, il giorno 26 febbraio 2019 è stato organizzato un sopralluogo in bicicletta per effettuare una prima ricognizione sullo stato dei luoghi, la



parco nazionale®
dell'**alta murgia**

percorribilità delle piste e la valutazione della tipologia delle mountain bikes in dotazione al Parco.

L'escursione si è svolta in data 27/02/2019 con partenza dall'Officina del Piano a Ruvo di Puglia alle ore 10,15. Partecipanti: Matteo Lener, Maria Cecilia Natalia e Giuli Carcani - Percorso "Dalle vigne ai boschi".

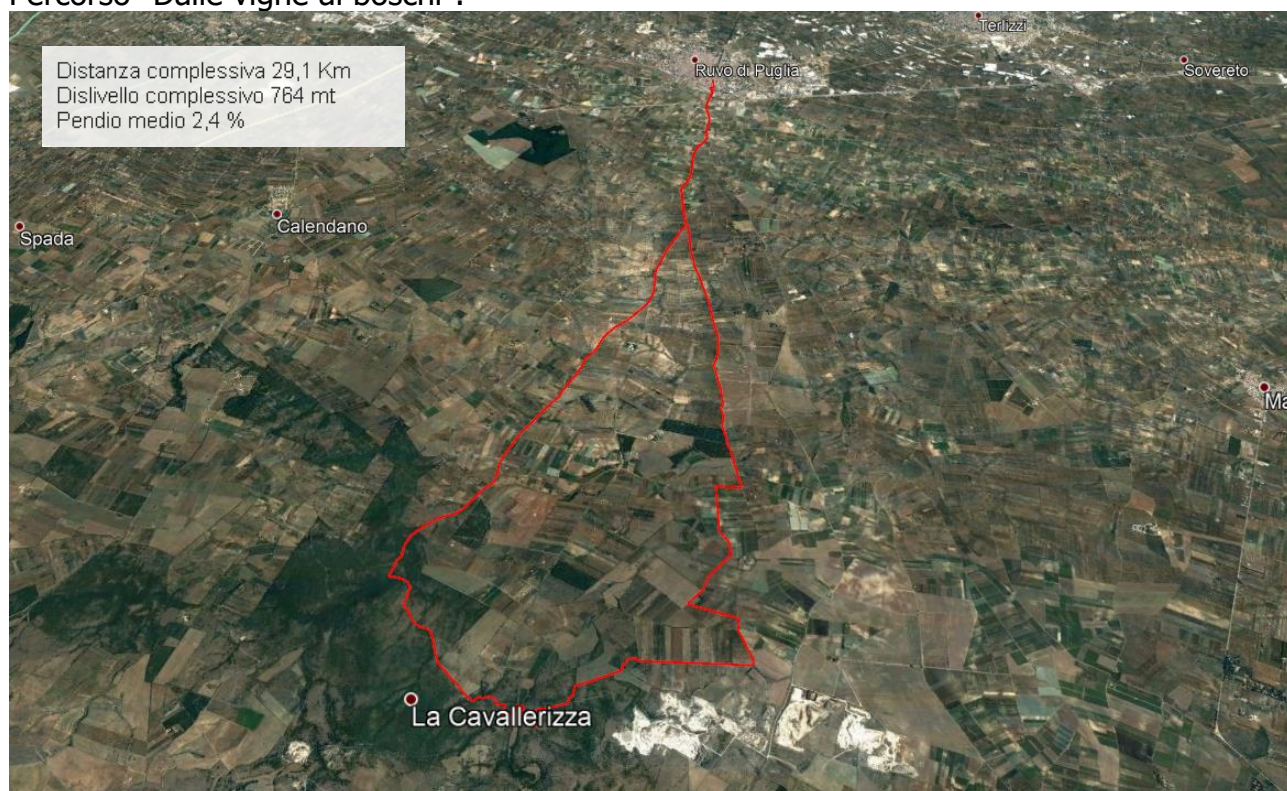

Il gruppo ISPRA ha utilizzato 3 mountain bike di proprietà dell'Ente Parco che si sono rivelate ottime per le finalità del Progetto.

Dall'Officina del Piano il gruppo è stato guidato in direzione del Parco percorrendo inizialmente la ss 151 per poi imboccare la strada del bosco di Scoparella e successivamente quella della pineta di Polvino.

Giunti al Tratturello Regio (Canosa – Ruvo) il gruppo ha percorso quest'ultimo per circa duecento metri per poi inoltrarsi su strade bianche interpoderali. Si è giunti successivamente al bosco di Cortogigli per proseguire lungo il canale dell'Acquedotto Pugliese sino al Bosco di Scoparella. Giunti al bosco il gruppo è rientrato a Ruvo di Puglia. Lungo il percorso sono stati mostrati al gruppo ISPRA i macrofenomeni del carsismo esogeno come Lame, Carren, e doline, varie tipologie di costruzioni a secco (trulli, pagliari ecc.) e alcune piante tipiche dell'altopiano delle Murge come la *Ferula communis*, il *Cardo mariano*, la *Scilla marina*, l'*asfodelo bianco*, ecc. Lungo il percorso si è individuata la *Barlia di Robert* (la prima delle orchidee spontanee che fiorisce nel Parco Nazionale dell'Alta Murgia).



parco nazionale®
dell'**alta murgia**

La rete rientra nel Progetto Nazionale "In bici nei Parchi e siti Unesco, tra paesaggio e infrastrutture"

Connettere i siti patrimonio Unesco, i Parchi, i beni culturali attraverso percorsi lenti è importante, perché siano visti in un sistema integrato in un'ottica di sostenibilità. L'evento prevede di andare in bicicletta dal sito UNESCO della Foresta Umbra a quello di Matera, passando per Castel del Monte e i Trulli di Alberobello. Si attraverseranno i paesaggi interni del Gargano, del Tavoliere, delle Murge, delle Lame e delle Gravine, incontrando importanti infrastrutture come l'Acquedotto Pugliese, le ferrovie e l'autostrada A14, valorizzando l'accessibilità e le connessioni intermodali al paesaggio attraverso le reti della mobilità e dei percorsi ciclabili.

L'intento del progetto è quello di supportare il progetto Sic2Sic proposto dall'Ispra e relativamente alle attività previste nel territorio di questo Parco, con iniziative ed eventi di conoscenza e sensibilizzazione aperti alla cittadinanza. In particolare, in occasione della GIORNATA EUROPEA DEI PARCHI il 24 maggio 2019 presso Castel del Monte, si svolgerà un evento su invito, in concomitanza con il progetto Sic2Sic, con la partecipazione di esperti del territorio, professori e studenti dei Politecnici di Milano e di Bari, dell'Università di Torino, della Basilicata, rappresentanti delle comunità locali e di altri testimonials per la presentazione del progetto insieme alle altre iniziative in corso sul tema e vedrà la partecipazione dei suddetti esperti e promotori.

Iniziative previste e da implementare, giusta richiesta dell'ISPRA:

1. Proposta e rappresentazione di percorsi, partendo da quelli esistenti e già condivisi dall'Ente all'interno del territorio del Parco nazionale dell'Alta Murgia, rappresentativi di habitat e specie che possano determinare il raggiungimento delle finalità del progetto Life (<https://lifetic2sic.eu/progetto/>) con particolare riferimento alla divulgazione alla cittadinanza dei temi relativi al significato e importanza della Rete Natura 2000;
2. Presenza alle tappe pubbliche, se ne prevedono 4, di una/due guida/e esperte e conoscitrici del territorio sia sul piano tecnico che in ambito naturalistico (anche per i percorsi di camminatori);
3. Un piano di sicurezza e tutte le autorizzazioni necessarie per la tappa pubblica con eventuali soluzioni integrate e sostitutive con livelli adeguati a diversi target di fruitori;
4. Un quadro di alternative per sperimentare ulteriormente possibili ciclovie del parco;



parco nazionale®
dell'**alta murgia**

5. In occasione della Settimana Europea dei Parchi organizzata da Europarc dal 21 al 26 maggio 2019 realizzazione di un Evento dedicato alla mobilità lenta: "In bici nei parchi tra i siti Unesco e natura 2000 in Puglia".